

MARE Le patelle sono state immesse a cala dell'Oro alcuni giorni fa Una nuova Patella con casa a Portofino

PORTOFINO (cpr) La 'Patella Ferruginea' ora vive in Amp. La fase cruciale si è svolta venerdì 6 luglio: le patelle sono state immesse a cala dell'Oro. Dopo la missione di metà giugno all'Amp di Tavolara-Punta Coda Cavallo, nel corso della quale sono stati prelevati e trasportati in Liguria una decina di esemplari in via d'estinzione, il team di ricercatori del progetto 'Re-Life', per la reintroduzione di una delle più grandi patelle esistenti, ha messo in mare i primi individui. Il trasporto e l'inserimento è avvenuto posizionando le patelle, subito dopo il prelievo, su piastrelle in granito, preparate appositamente. Dopo aver marcato ogni individuo con un microchip, le piastrelle

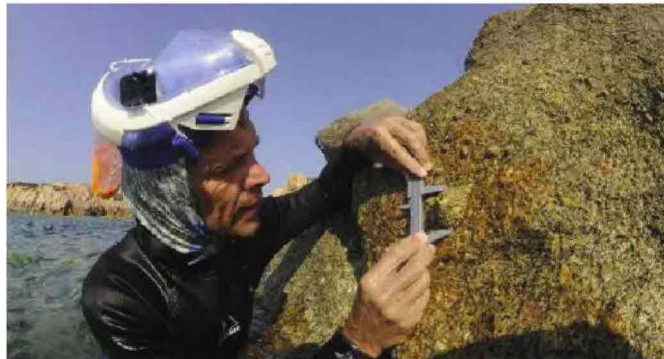

AL PROGETTO collabora anche **l'Acquario di Genova**

con le patelle sopra, sono state ancorate alle rocce della zona 'A' dell'Amp. Qui le patelle, ritrovandosi nel loro ambiente

naturale, abbandonano la piastrina in granito e si trasferiscono sul substrato naturale e, d'ora in avanti, monitorate.

